

VERIFICA GRAFICA PER ESCLUSIONE PIANO SEMINTERRATO DA CALCOLO S.L.P.

(come indicato nelle NTA del PGT vigente art. 1.7 punto 8)

PROSPETTO NORD schematico - FABBRICATO 1
scala 1:100

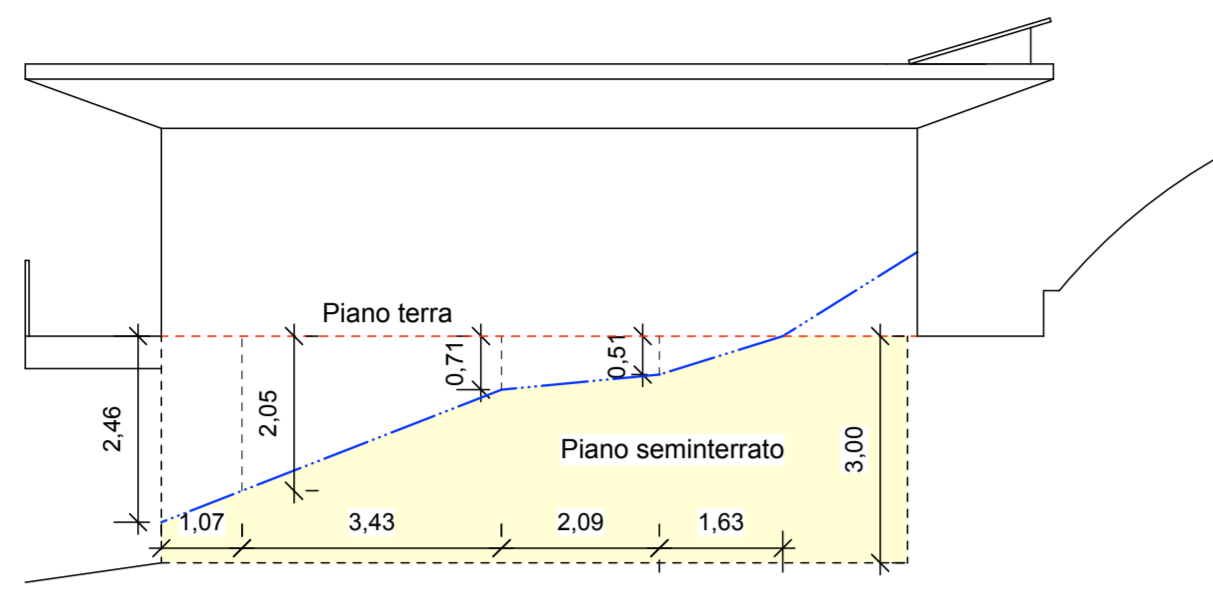

PROSPETTO SUD schematico - FABBRICATO 1
scala 1:100

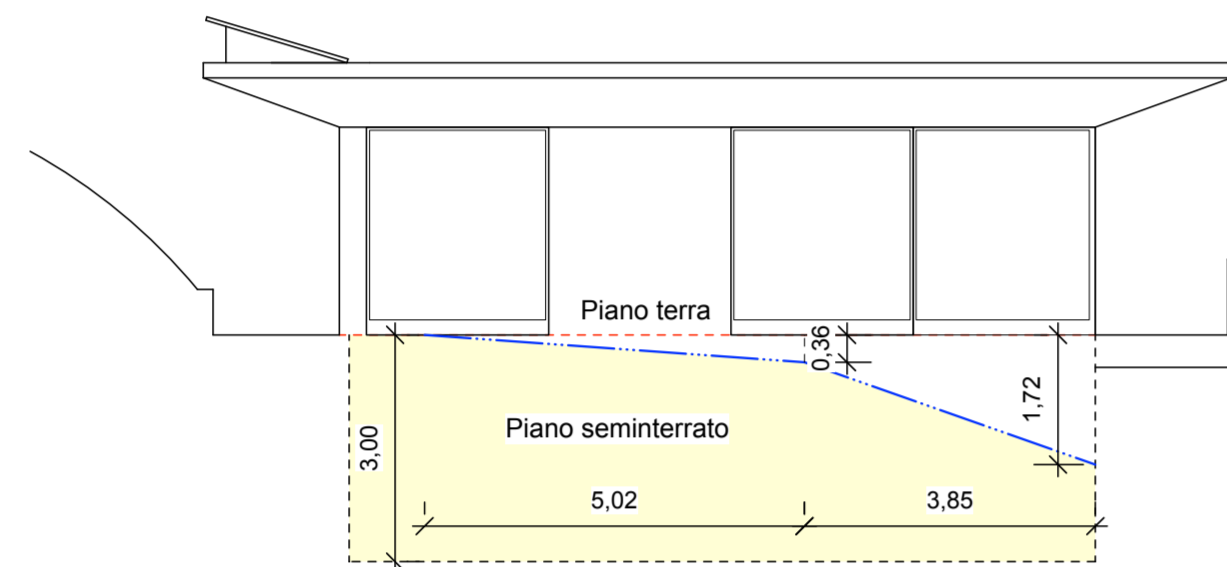

PROSPETTO EST schematico - FABBRICATO 1
scala 1:100

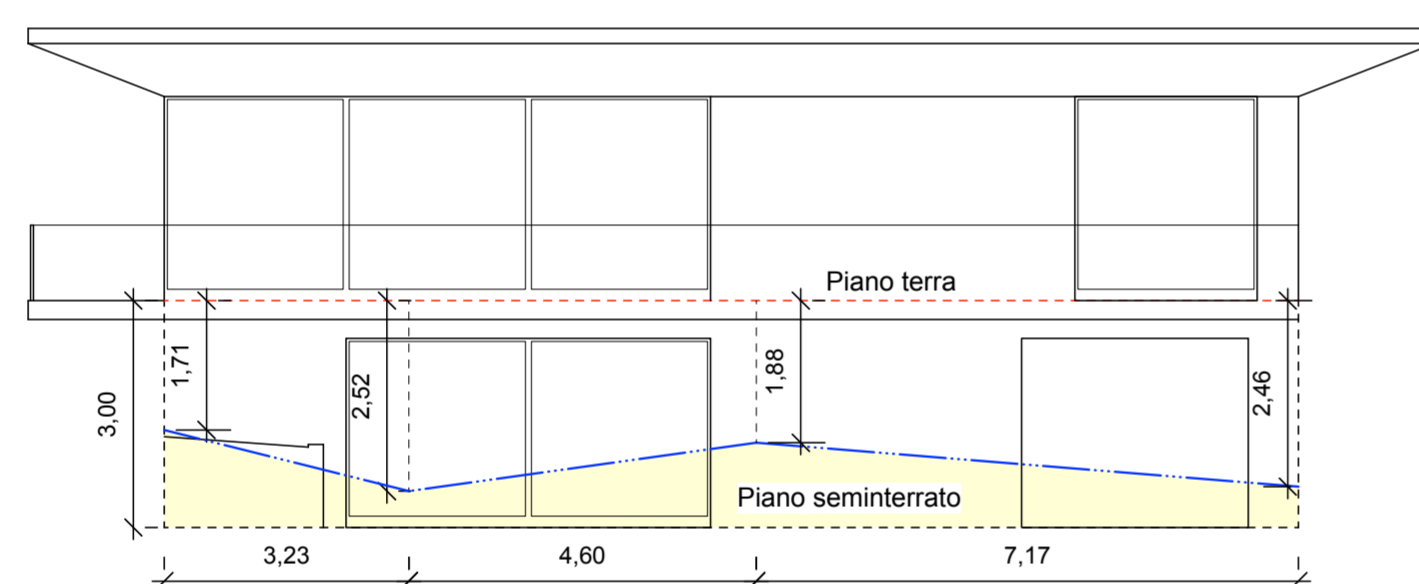

PROSPETTO OVEST schematico - FABBRICATO 1
scala 1:100

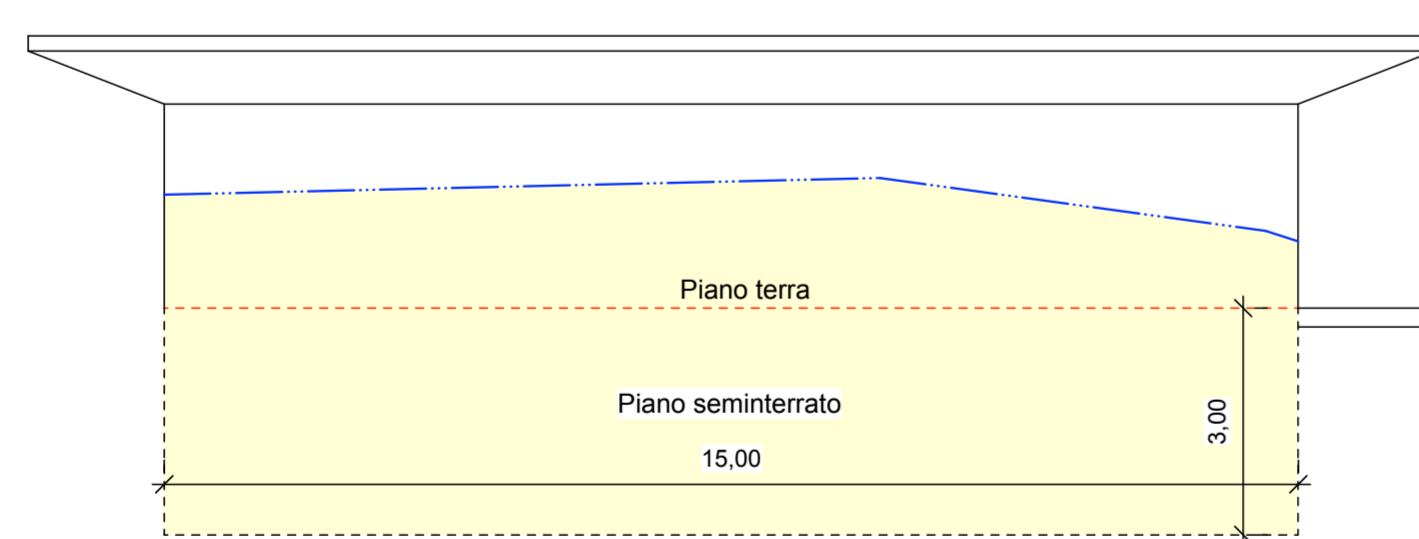

CALCOLO ALTEZZA MEDIA PONDERALE PORZIONE DI SEMINTERRATO EMERGENTE - "FABBRICATO 1"

PROSPETTI	P. SEMINTERRATO		PORZIONE DI TERRENO EMERGENTE (piano campagna attuale)			
	Lunghezza facciata piano seminterrato	Lato	h1	h2	Area	Tipo di calcolo
Prospetto Nord	1,07	1,07	2,46	2,05	2,41	trapezio
	3,43	3,43	2,05	0,71	4,73	trapezio
	2,09	2,09	0,71	0,51	1,27	trapezio
	1,63	1,63	0,51		0,42	triangolo
Prospetto Sud	5,02	5,02	0,36		0,90	triangolo
	3,85	3,85	0,36	1,72	4,00	trapezio
Prospetto Est	3,23	3,23	1,71	2,52	6,83	trapezio
	4,60	4,60	2,52	1,88	10,12	trapezio
Prospetto Ovest	7,17	7,17	1,88	2,46	15,56	trapezio
	15,00	15,00	0,00	0,00	0,00	rettangolo
TOTALE	47,09				46,24	

$$\text{Altezza media ponderale} = \frac{\text{Area emergente}}{\text{Perimetro}}$$

AREA EMERGENTE	PERIMETRO	ALTEZZA MEDIA PONDERALE
46,24	47,09	0,98

Il terreno > 20%
Il media ponderale < 1,00 m.
come indicato nelle NTA del PGT
vigente art 1.7 punto 8)

PROSPETTO NORD schematico - FABBRICATO 2
scala 1:100

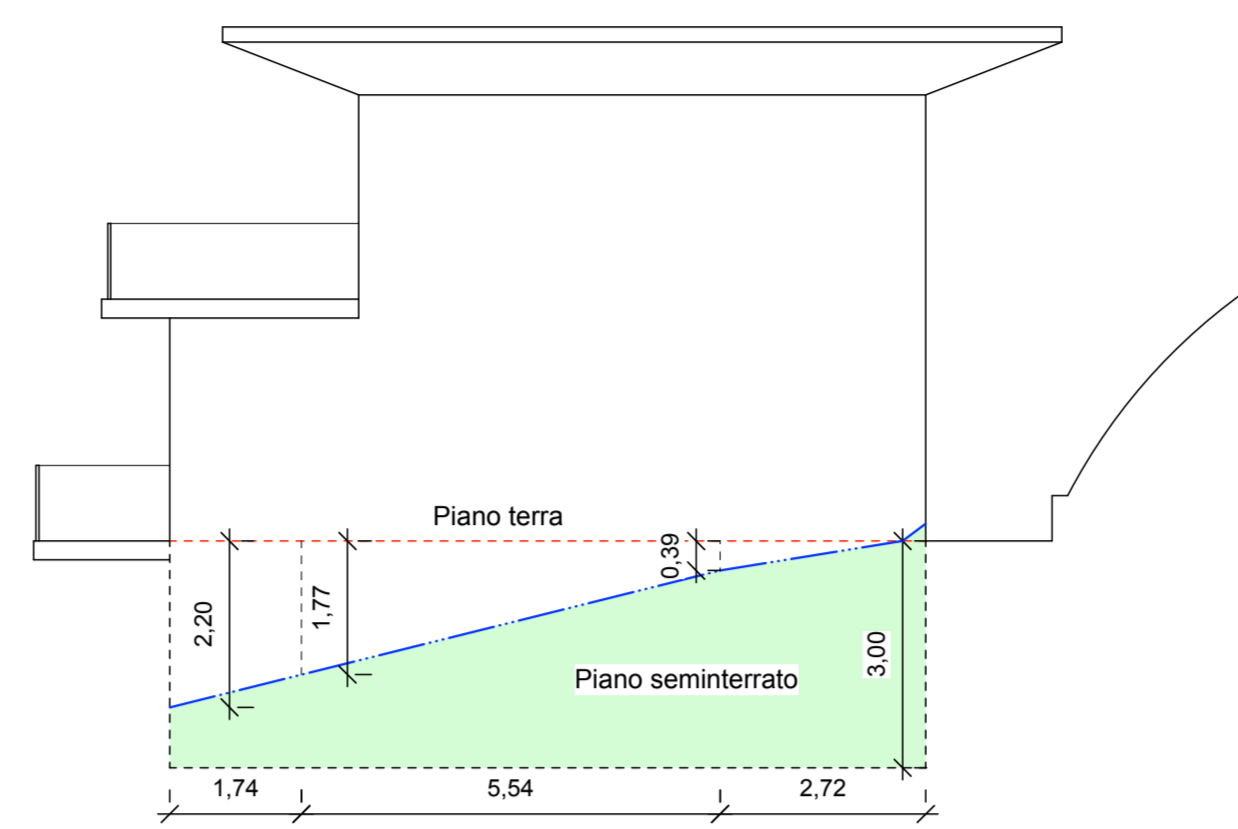

PROSPETTO SUD schematico - FABBRICATO 2
scala 1:100

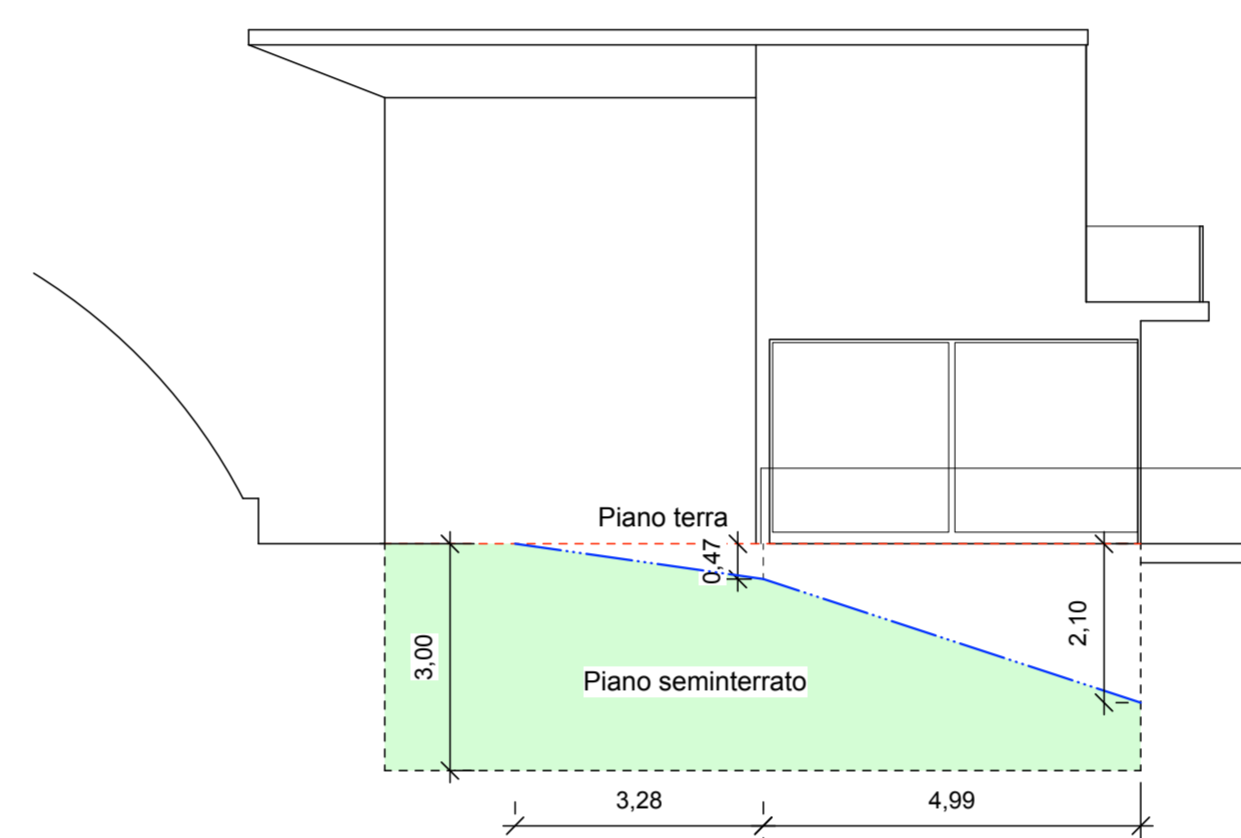

PROSPETTO EST schematico - FABBRICATO 2
scala 1:100

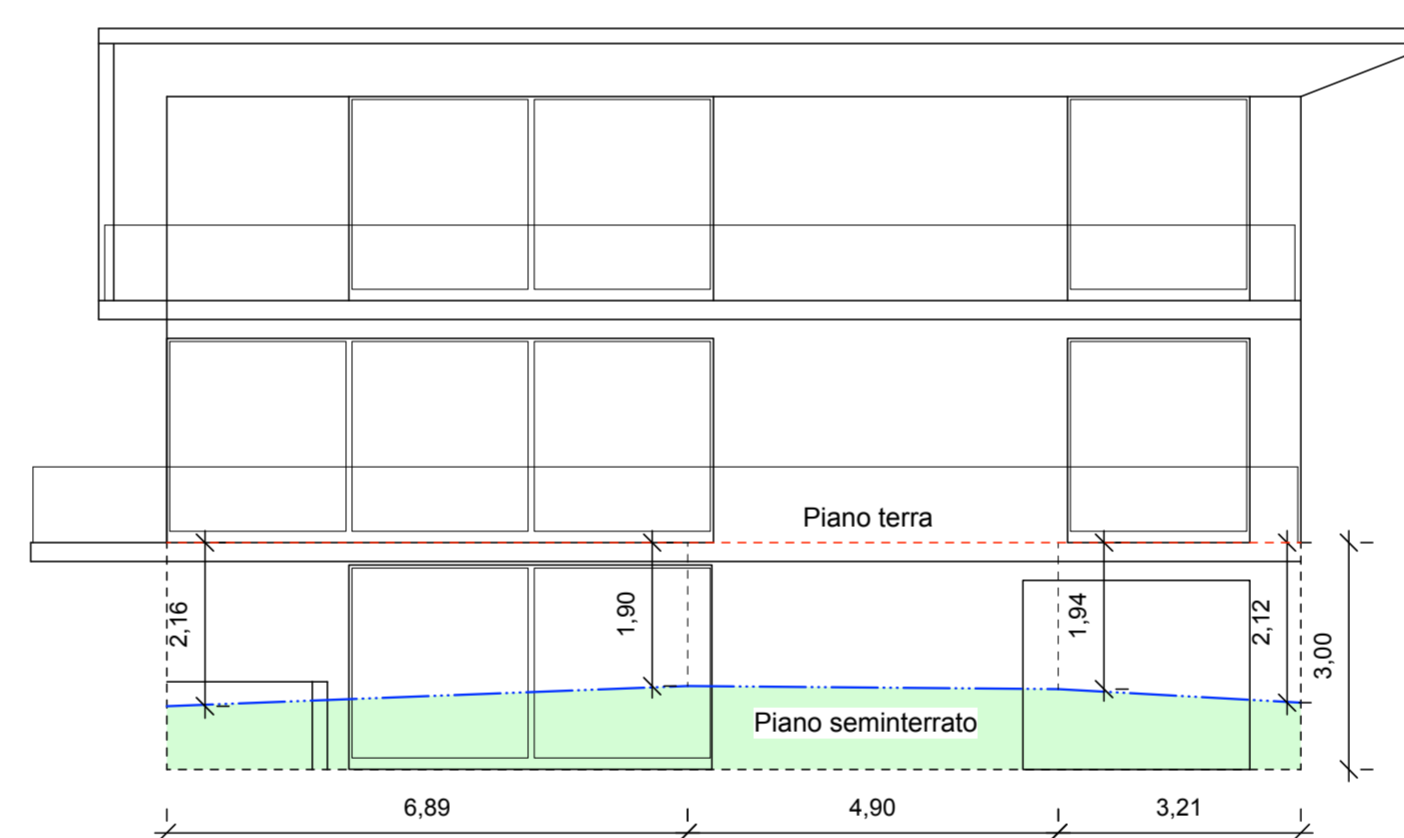

PROSPETTO OVEST schematico - FABBRICATO 2
scala 1:100

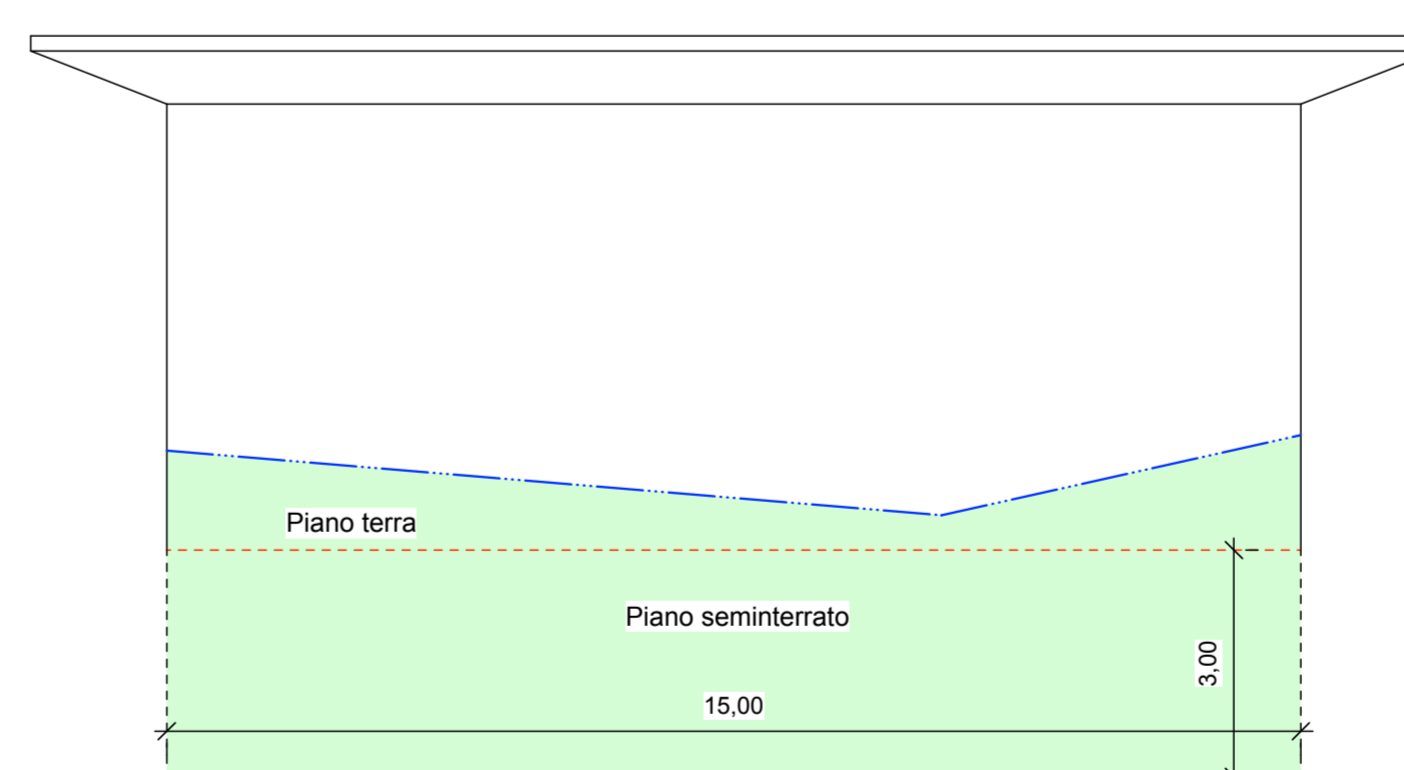

CALCOLO ALTEZZA MEDIA PONDERALE PORZIONE DI SEMINTERRATO EMERGENTE - "FABBRICATO 2"

PROSPETTI	P. SEMINTERRATO		PORZIONE DI TERRENO EMERGENTE (piano campagna attuale)			
	Lunghezza facciata piano seminterrato	Lato	h1	h2	Area	Tipo di calcolo
Prospetto Nord	1,74	1,74	2,20	1,77	3,45	trapezio
	5,54	5,54	1,77	0,39	5,98	trapezio
	2,72	2,72	0,39		0,53	triangolo
Prospetto Sud	3,28	3,28	0,47		0,77	triangolo
	4,99	4,99	0,47	2,10	6,41	trapezio
Prospetto Est	6,89	6,89	2,16	1,90	13,99	trapezio
	4,90	4,90	1,90	1,94	9,41	trapezio
	3,21	3,21	1,94	2,12	6,52	trapezio
Prospetto Ovest	15,00	15,00	0,00	0,00	0,00	
TOTALE	48,27				47,06	

$$\text{Altezza media ponderale} = \frac{\text{Area emergente}}{\text{Perimetro}}$$

AREA EMERGENTE	PERIMETRO	ALTEZZA MEDIA PONDERALE
47,06	48,27	0,97

Il terreno > 20%
Il media ponderale < 1,00 m.
come indicato nelle NTA del PGT
vigente art 1.7 punto 8)

LEGENDA

	PIANO DI CAMPAGNA ESISTENTE
	PORZIONE DI SEMINTERRATO EMERGENTE RISPETTO A PIANO DI CAMPAGNA ESISTENTE

TIRELLI EDOARDO e TAVELLI DOMENICA FULVIA
(Eredi Tirelli Primo) - Via G. Leopardi - Gardone V.T. (Bs)

14a

ELABORATO PER AMBITO DI TRASFORMAZIONE N° 10
VIA G. LEOPARDI

VERIFICA GRAFICA PER ESCLUSIONE PIANO SEMINTERRATO DA CALCOLO S.L.P. - "Fabbricato 1 e Fabbricato 2"

FILE	514_Tirelli_E_Aff_10_2020.dwg	REVISIONE	DATA: 30/04/2021
STRUTTURE			
IMPIANTI			
PROGETTISTA	Studio Associato Architetto/Ingegneri - Architetto: Via Quarto dei Mille, 10 - 25128 - Brescia tel. 030 380569		
DISEGNATO DA			

SCALA 1:100